

# Carte 5 : Contraintes naturelles et anthropiques - secteur sud

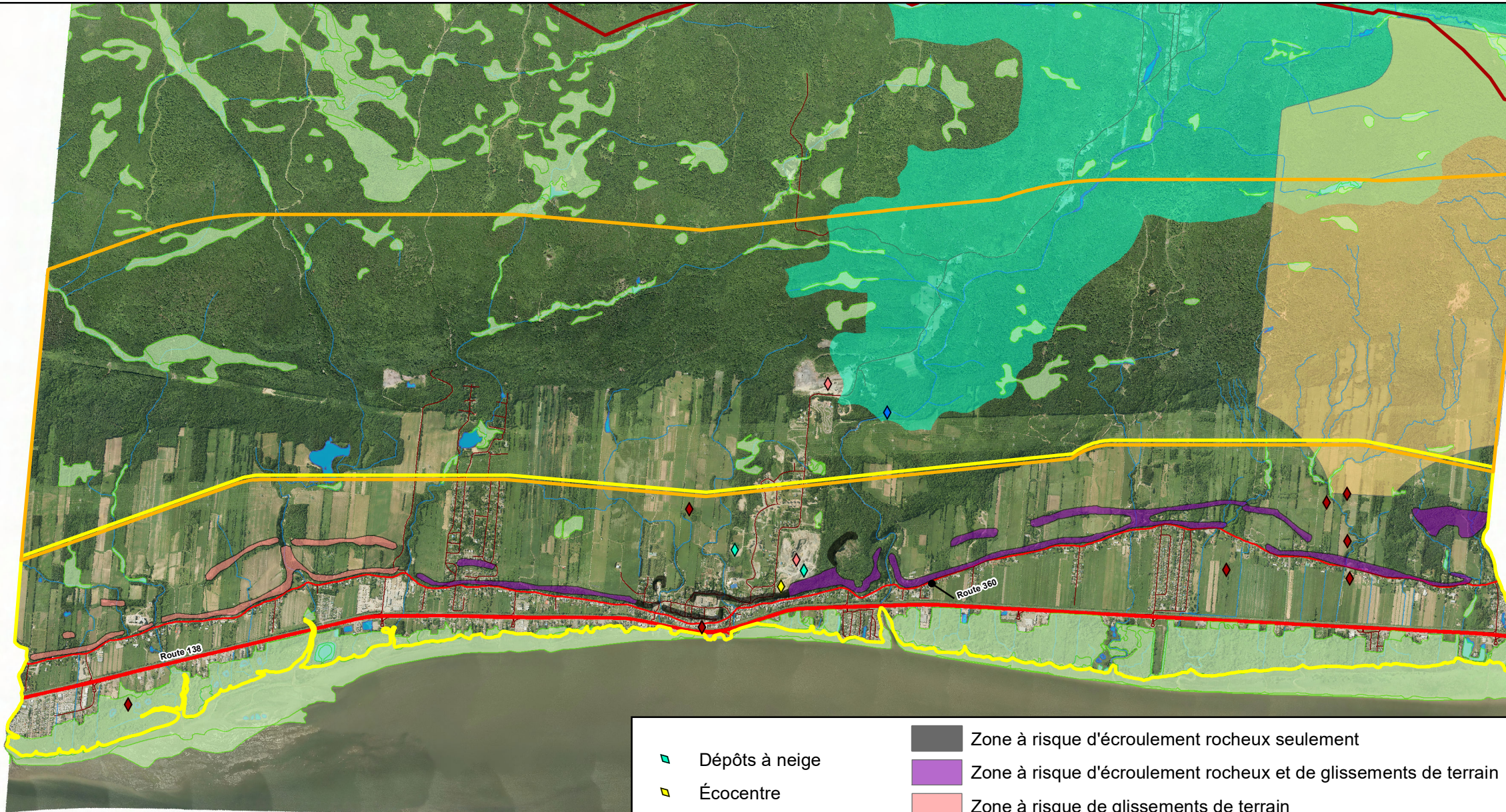

Dépôts à neige	Zone à risque d'éroulement rocheux seulement
Écocentre	Zone à risque d'éroulement rocheux et de glissements de terrain
Carrières et sablières	Zone à risque de glissements de terrain
Sites archéologiques	Rues locales
Prise d'eau potable	Axe structurant - Route 138 - Boulevard Sainte-Anne
Lacs	Route 360 - Avenue Royale
Zonage de production	Cours d'eau
Milieux humides	<b>Bassin visuel du fleuve</b>
Bassin versant de la rivière Sault-à-la-Puce	Zone d'influence rapprochée
	Zone d'influence intermédiaire
	Zone d'influence éloignée

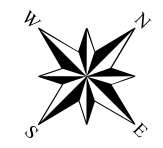

Sources: MRC de La Côte-de-Beaupré et BDTQ  
 Orthophoto: COmmunauté métropolitaine de Québec, 2018  
 Auteurs: Annye Boutillier  
 Système de coordonnées: NAD 83 MTM 7  
 Ville de Château-Richer, 2019

