Territoires assujettis et immeubles à l'inventaire patrimonial - secteur sud-est

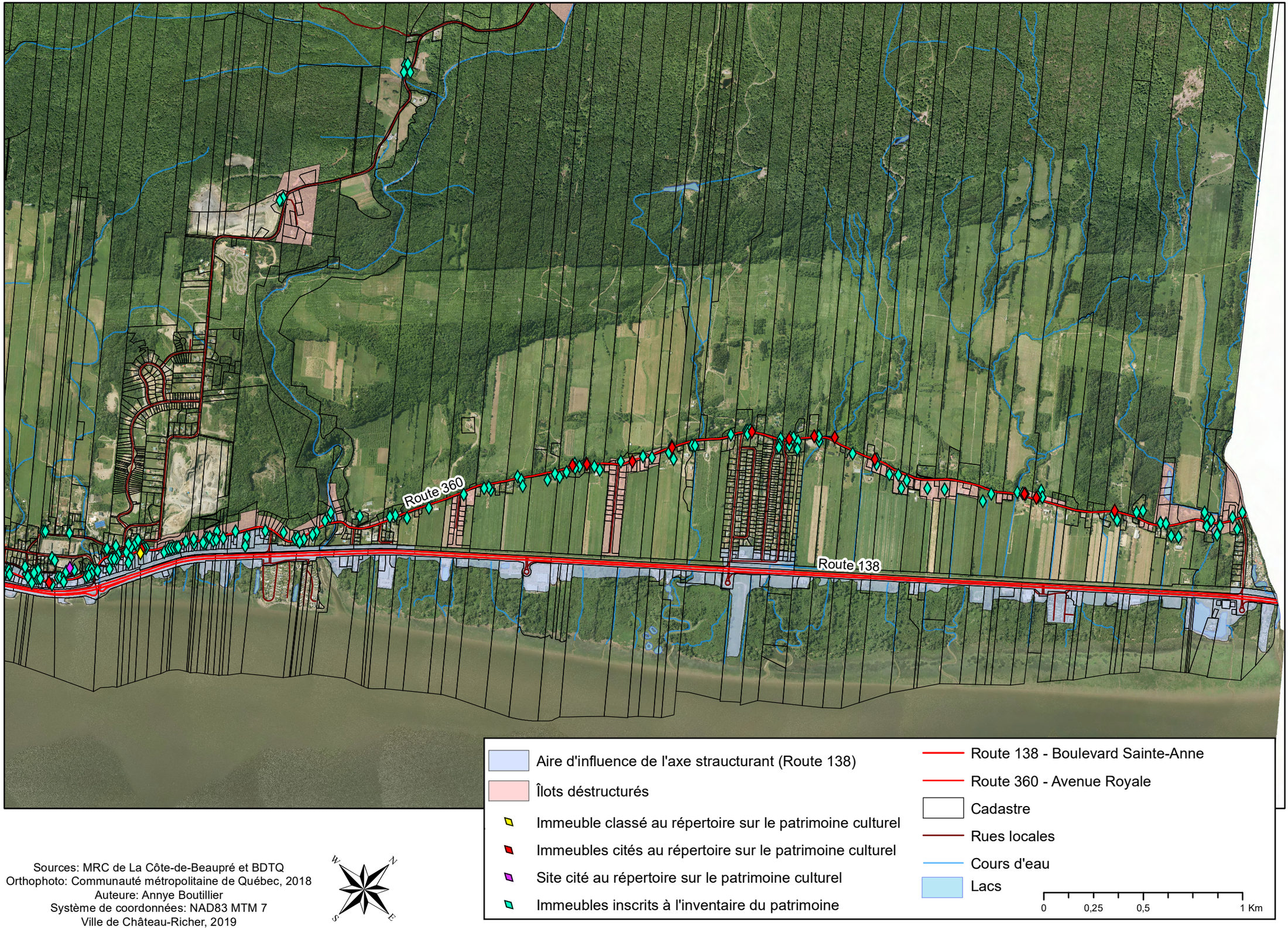

Sources: MRC de La Côte-de-Beaupré et BDTQ
Orthophoto: Communauté métropolitaine de Québec, 2018
Auteure: Annye Boutillier
Système de coordonnées: NAD83 MTM 7
Ville de Château-Richer, 2019