



Ici, chez soi
MRC de
Lotbinière

**GUIDE DES
NOUVEAUX
ARRIVANTS**

EN 8 ÉTAPES

**LE CARREFOUR SOUTIEN LES PERSONNES IMMIGRANTES
DANS LEUR ACCUEIL, INTÉGRATION ET RÉTENTION
DANS LA MRC DE LOTBINIÈRE**

CARREFOUR
EMPLOI · LOTBINIÈRE

1159, RUE PRINCIPALE, SAINT-AGAPIT
CARREFOUREMPLOILOTBINIERE.COM
418 888-8855

RESSOURCES | ACCOMPAGNEMENT | ORIENTATION

1

PRÉVOIR LES DÉPLACEMENTS ET LE LOGEMENT DES PREMIERS JOURS

Logement temporaire

Hôtel ou gîte : Tourisme Lotbinière - où dormir ?

- Maison Annick : 418 926-2335
- Location d'autos ou de camions
 - Discount : 418 728-9001
- Express Lotbinière
 - Pour des déplacements ponctuels : 418 881-3884

2

VOUS PRÉSENTER AU CARREFOUR EMPLOI LOTBINIÈRE

- Faire part de vos besoins
- Apporter : permis de travail, carte de résidence permanente, documents d'immigration de la famille, numéro d'assurance sociale (NAS).

aseguin@carrefouremploilotbiniere.com

418 888-8855 poste 227

1159, rue Principale, Saint-Agapit

Pour l'ensemble des prochaines étapes, le Carrefour emploi Lotbinière peut vous aider.



3

FAIRE LES DÉMARCHES ADMINISTRATIVES

Numéro d'assurance sociale (NAS) : 1 800 662-6232

- À Sainte-Foy : 3229, chemin des Quatre-Bourgeois, troisième étage, Sainte-Foy
- À Lévis : Place Lévis, 50, route du Président Kennedy, suite 175, Lévis
- Consultez : canada.ca

Assurance maladie

- Régie de l'assurance maladie du Québec : 418 646-4636
- Point de service dans Lotbinière : CLSC-Laurier-Station, 135, rue de la Station, Laurier-Station
- Consultez : ramq.gouv.qc.ca

Plusieurs compagnies d'assurances privées sont disponibles

Compte bancaire

- Desjardins
- Banque Nationale
- Comparatif des banques au Québec

Permis de conduire valide

- Société de l'assurance automobile du Québec
 - 418 643-7620 - 44, route Kennedy, Lévis
 - Consultez : saaq.gouv.qc.ca
- École de conduite : Condui PRO
 - 418 728-2000 (soirs de semaine)
- D'autres possibilités existent pour suivre votre cours

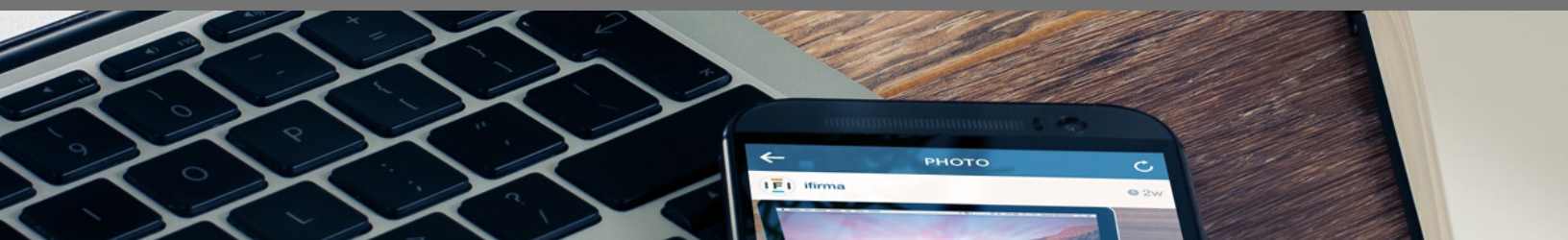

4

TROUVER UN EMPLOI

CAREFOUR
EMPLOI · LOTBINIÈRE

RESSOURCES | ACCOMPAGNEMENT | ORIENTATION

Carrefour emploi Lotbinière :

- Soutien dans la recherche d'emploi
 - Pratique d'entrevue
 - Rédaction de CV
 - Orientation scolaire et professionnelle
- carrefouremploilotbiniere.com

Placement en ligne de Services Québec

- Emplois disponibles dans Lotbinière

Les Rendez-vous emploi Lotbinière : emploi-lotbiniere.com

- Évènements de l'emploi dans la région



5

TROUVER UN LOGEMENT

Utiliser les outils de recherche suivants :

- LesPAC : lespac.com
- Kijiji : kijiji.ca
- Market place sur Facebook

Consulter le journal local le Peuple Lotbinière

- Dans la section des petites annonces classées

6

DÉCOUVRIR VOTRE MILIEU

Contacter la municipalité où vous demeurez

- Découvrir les services et les activités disponibles
- Consulter la MRC de Lotbinière : mrclotbiniere.org
- Consulter vivre en Lotbinière : vivreenlotbiniere.com
- Consulter la programmation intermunicipale des loisirs
- Tourisme Lotbinière

Milieu communautaire

- Organismes communautaires présents pour répondre aux divers besoins : cdclotbiniere.org
 - les personnes immigrantes
 - les femmes
 - les jeunes
 - les proches-aidants
 - les personnes âgées
 - la famille
 - les personnes handicapées
 - etc.



Francisation gratuite

- ABC Lotbinière : 418 728-2226
- abclotbiniere.com



7

FAIRE LES DÉMARCHES POUR LES ENFANTS

Inscription dans un Centre de petite enfance ou un service de garde familiale

- La place 0-5 ans
- Services de garde en milieu familial - Bureau coordonnateur Rayons de soleil
- Groupe Facebook de services de garde dans Lotbinière
- Centre de petite enfance (CPE) L'envol
- Centre de petite enfance (CPE) Jolibois
- Il existe d'autres installations privées



Inscription à l'école

Nous comptons un campus collégial, 2 écoles secondaires et 18 écoles primaires. Le territoire est desservi par 3 commissions scolaires.

C.S. des Navigateurs : <https://web.csdn.qc.ca/>

C.S. de la Beauce-Etchemins : www.csbe.qc.ca

C.S. des Bois-Francs : www.csbf.qc.ca

Campus collégial de Lotbinière : campuslotbiniere.ca

8

CONNAÎTRE LES SERVICES DE SANTÉ

Prendre connaissance des services de santé les plus près de chez soi

Inscription pour obtenir un médecin de famille :
gamf.gouv.qc.ca

Pour tous les services sur le territoire du Centre intégré de santé et services sociaux de Chaudière-Appalaches :
ciss-ca.gouv.qc.ca

CLSC-Laurier Station : pour inscription à une consultation

- laurierstation.bonjour-sante.ca
- 581 371-0275
(dès 18 h 30 pour les patients membres, dès 20 h 30 pour les non-membres)

7 Cliniques médicales, Groupes de médecine familiale (GMF)
ciss-ca.gouv.qc.ca

Hôpital à proximité :

- Hôtel-Dieu de Lévis
- Centre Paul-Gilbert

Plusieurs cliniques dentaires

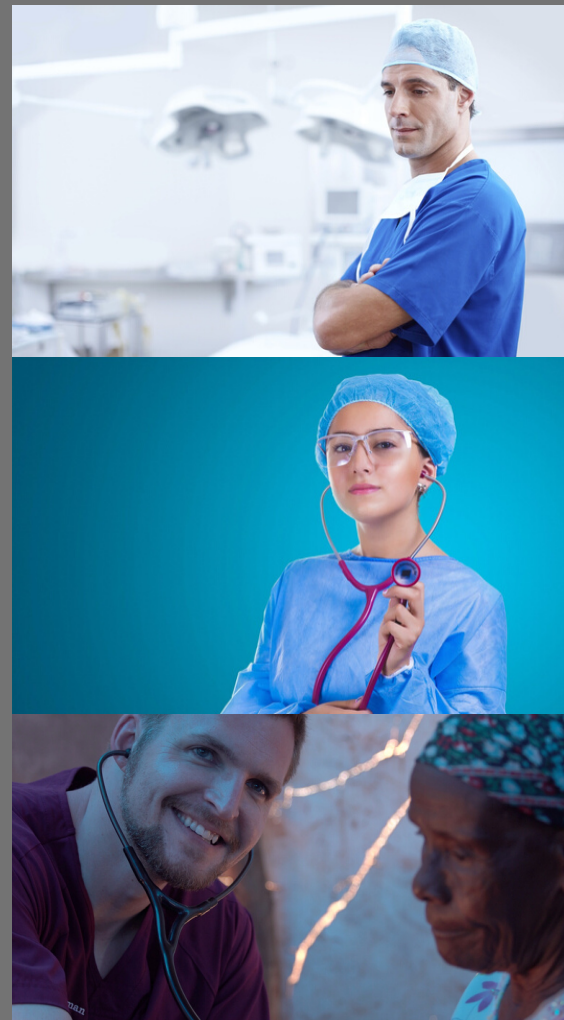

Avec la participation financière de :

Québec 

MRC
de Lotbinière

CAREFOUR
EMPLOI · LOTBINIÈRE
RESSOURCES | ACCOMPAGNEMENT | ORIENTATION