

**Municipalité de
Saint-Alexandre de Kamouraska**



Le règlement de zonage

Les zones des îlots déstructurés

Annexe 1

**Carte 1
Zone AD1**

Légende

-  Nouvelle zone de type AD
-  Autre zone
-  Lotissement



1:3 000

Handwritten initials: R.C.B. and R.D.

Projection: Mercator Transverse Modifiée, fuseau 7
Système de référence géodésique: Datum Nord-Américain (NAD 83)
Équidistance des courbes de niveau: 10 mètres
Origine des altitudes: niveau moyen de la mer
Ce produit comporte de l'information géographique de base provenant du gouvernement du Québec.
Gouvernement du Québec, tous droits réservés.
Réalisé par Simon Faucher, du service d'aménagement et de mise
en valeur du territoire de la MRC de Kamouraska, septembre 2017.



Municipalité de Saint-Alexandre de Kamouraska



Le règlement de zonage

Les zones des flots détruites

Annexe 1

Carte 2
Zone AD2

Légende

-  Nouvelle zone de type AD
-  Autre zone
-  Lotissement

Echelle

1:2 000



25 Mètres



Projection: Mercator Transverse Modifiée, réseau 7
 Système de référence géodésique: Datum Nord-Américain (NAD 83)
 Équidistance des courbes de niveau: 10 mètres
 Origine des altitudes: Niveau moyen de la mer
 Ce produit comporte des finitions de base provenant du gouvernement du Québec.
 Gouvernement du Québec, tous droits réservés.
 Révisé par Simon Faucher, du service d'aménagement et de mise
 en valeur du territoire de la MRC de Kamouraska, septembre 2017.

Handwritten signature and initials





Municipalité de
Saint-Alexandre de Kamouraska
Le règlement de zonage

Les zones des îlots déstructurés



Annexe 1

Carte 3
Zone AD3

Légende

-  Nouvelle zone de type AD
-  Autre zone
-  Périmètre urbain en vigueur
-  Lotissement

Échelle





1:2 000

Handwritten initials: QUB, R.D.

Projection: Mercator Transverse Modifiée, fuseau 7
Système de référence géodésique: Datum Nord-Américain (NAD 83)
Équidistance des courbes de niveau: 10 mètres
Origine des altitudes: niveau moyen de la mer
Ce produit comporte de l'information géographique de base provenant du gouvernement du Québec, Gouvernement du Québec, tous droits réservés.
Réalisé par Simon Faucher, du service d'aménagement et de mise en valeur du territoire de la MRC de Kamouraska, septembre 2017.

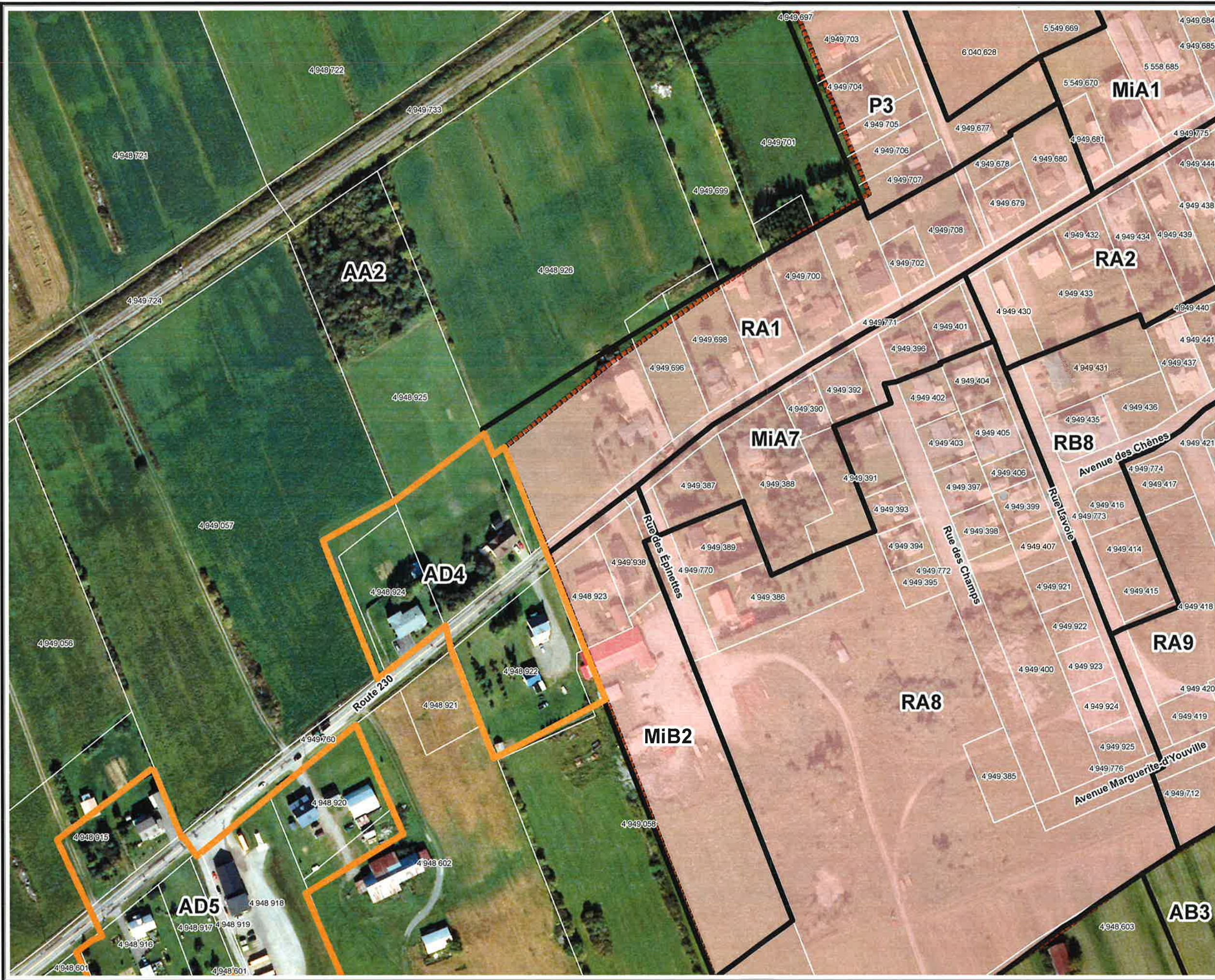



Municipalité de
Saint-Alexandre de Kamouraska

Le règlement de zonage

Les zones des îlots déstructurés

Annexe 1

Carte 4
Zone AD4

Légende

-  Nouvelle zone de type AD
-  Autre zone
-  Périmètre urbain en vigueur
-  Lotissement



1:2 000

Signature

Projection: Mercator Transverse Modifiée, fuseau 7
Système de référence géodésique: Datum Nord Américain (NAD 83)

Équidistance des courbes de niveau: 10 mètres
Origine des altitudes: niveau moyen de la mer

Ce produit comporte de l'information géographique de base provenant du gouvernement du Québec.
Gouvernement du Québec, tous droits réservés.

Réalisé par Simon Faucher, du service d'aménagement et de mise
en valeur du territoire de la MRC de Kamouraska, septembre 2017.



Municipalité de
Saint-Alexandre de Kamouraska





Le règlement de zonage

Les zones des îlots déstructurés

Annexe 1

Carte 5
Zone AD5

Légende

-  Nouvelle zone de type AD
-  Autre zone
-  Périmètre urbain en vigueur
-  Lotissement

Échelle



1:2 000



Quo R.D.

Projection: Mercator Transverse Modifiée, fuseau 7
Système de référence géodésique: Datum Nord-Américain (NAD 83)
Équidistance des courbes de niveau: 10 mètres
Origine des altitudes: niveau moyen de la mer

Ce produit comporte de l'information géographique de base provenant du gouvernement du Québec. Gouvernement du Québec, tous droits réservés.

Réalisé par Simon Faucher, du service d'aménagement et de mise en valeur du territoire de la MRC de Kamouraska, septembre 2017.

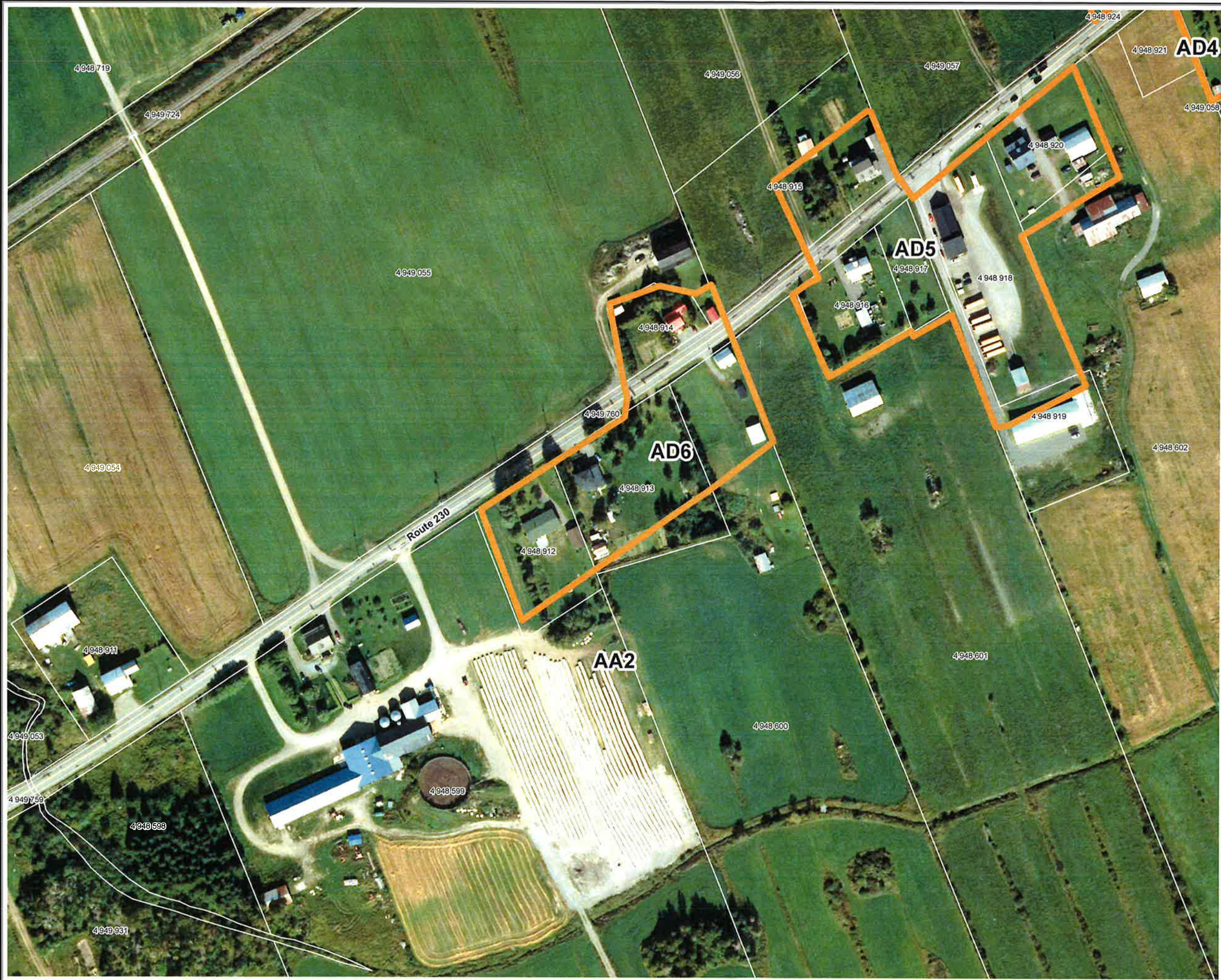

Municipalité de
Saint-Alexandre de Kamouraska



Le règlement de zonage

Les zones des îlots déstructurés

Annexe 1

Carte 6
Zone AD6

Légende

-  Nouvelle zone de type AD
-  Autre zone
-  Lotissement

Échelle



1:2 000

Handwritten signatures and initials: R.D., G.L.G.

Projection: Mercator Transverse Modifiée, fuseau 7
 Système de référence géodésique: Datum Nord-Américain (NAD 83)
 Équidistance des courbes de niveau: 10 mètres
 Origine des altitudes: niveau moyen de la mer
 Ce produit comporte de l'information géographique de base provenant du gouvernement du Québec.
 Gouvernement du Québec, tous droits réservés.
 Réalisé par Simon Faucher, du service d'aménagement et de mise
 en valeur du territoire de la MRC de Kamouraska, septembre 2017.

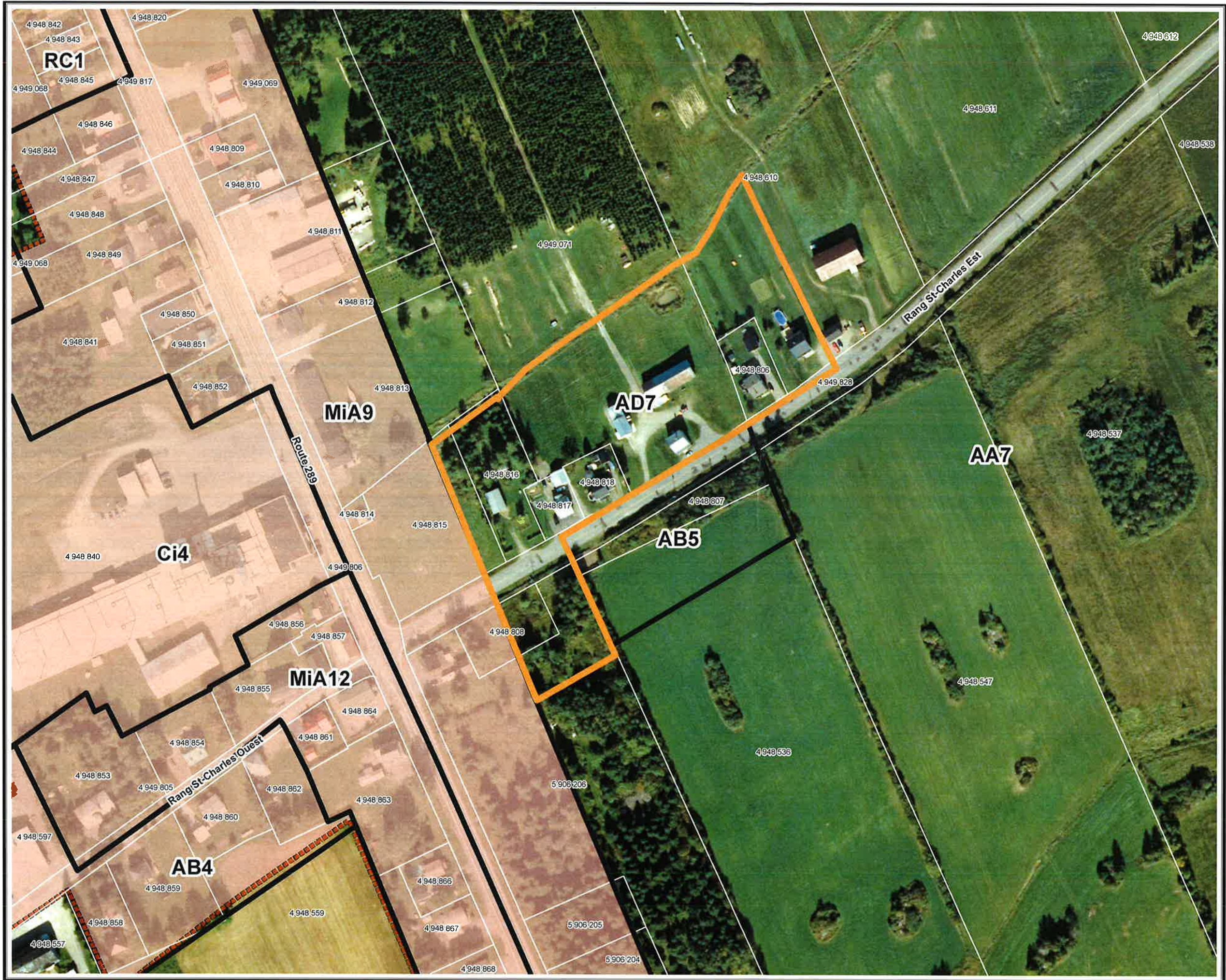

**Municipalité de
Saint-Alexandre de Kamouraska**

Le règlement de zonage

Les zones des îlots déstructurés

Annexe 1

**Carte 7
Zone AD7**

Légende

-  Nouvelle zone de type AD
-  Autre zone
-  Périmètre urbain en vigueur
-  Lotissement





1:2 000

Signature

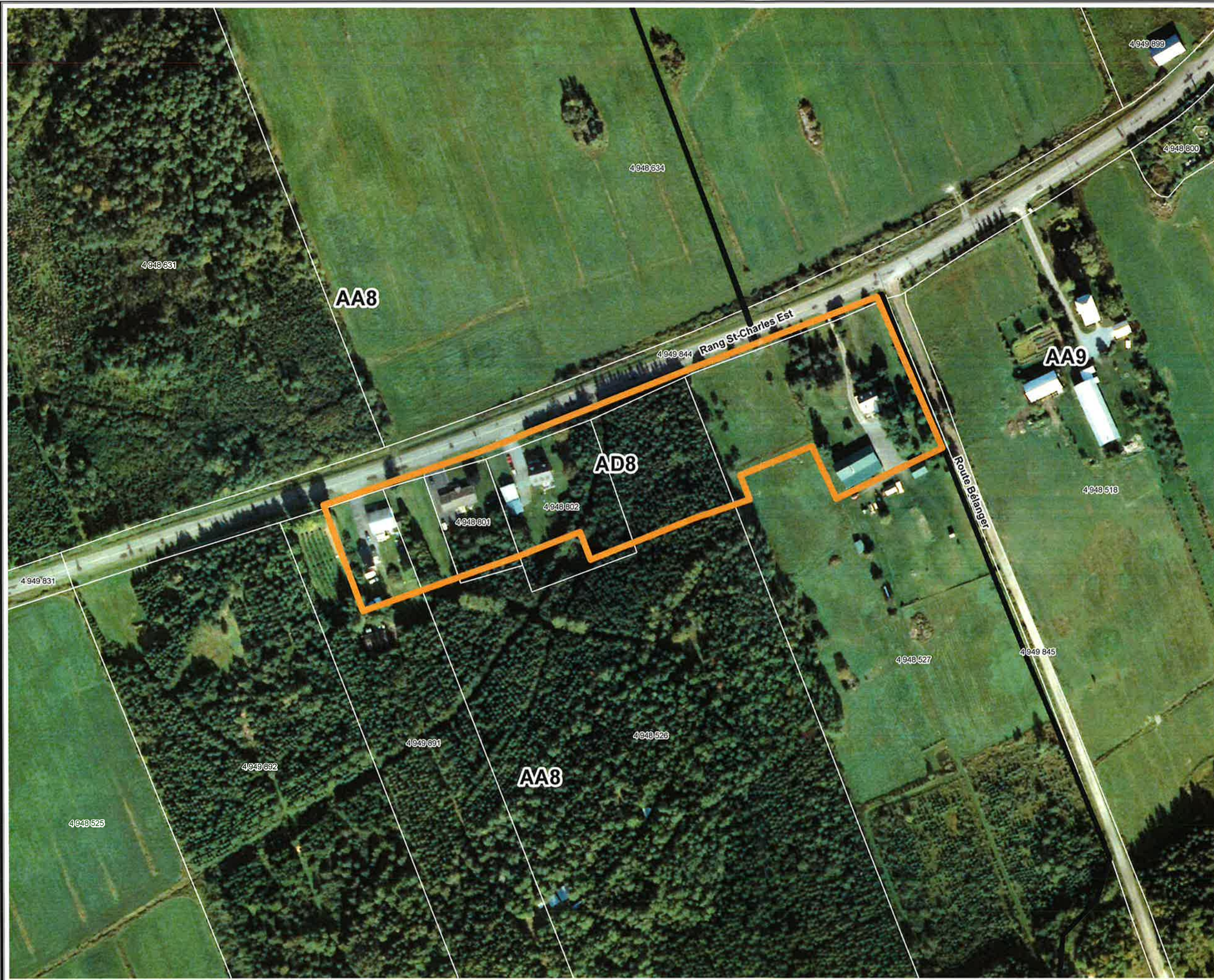
Projection: Mercator Transverse Modifiée, fuséau 7
 Système de référence géodésique: Datum Nord-Américain (NAD 83)
 Équidistance des courbes de niveau: 10 mètres
 Origine des altitudes: niveau moyen de la mer
 Ce produit comporte de l'information géographique de base provenant du gouvernement du Québec.
 Gouvernement du Québec, tous droits réservés.
 Réalisé par Simon Faucher, du service d'aménagement et de mise
 en valeur du territoire de la MRC de Kamouraska, septembre 2017.



Légende

-  Nouvelle zone de type AD
-  Autre zone
-  Lotissement

Échelle



1:2 000



Q.D. *R.D.*



Projection: Mercator Transverse Modifiée, fuseau 7
Système de référence géodésique: Datum Nord-Américain (NAD 83)
Équidistance des courbes de niveau: 10 mètres
Origine des altitudes: niveau moyen de la mer

Ce produit comporte de l'information géographique de base provenant du gouvernement du Québec.
Gouvernement du Québec, tous droits réservés.

Révisé par Simon Faucher, du service d'aménagement et de mise
en valeur du territoire de la MRC de Kamouraska, septembre 2017.



Légende

-  Nouvelle zone de type AD
-  Autre zone
-  Lotissement



1:2 000

Q.D.E. *P.D.*

Projection: Mercator Transverse Modifiée, fuseau 7
 Système de référence géodésique: Datum Nord-Américain (NAD 83)
 Équidistance des courbes de niveau: 10 mètres
 Origine des altitudes: niveau moyen de la mer
 Ce produit composé de l'information géographique de base provenant du gouvernement du Québec.
 Gouvernement du Québec, tous droits réservés.
 Révisé par Simon Faucher, du service d'aménagement et de mise
 en valeur du territoire de la MRC de Kamouraska, septembre 2017.