

**Droit d'auteur**

L'entrepreneur doit vérifier toutes les dimensions et en assumer la responsabilité. Prière de ne pas modifier les échelles de dimensions des plans/dessins transmis – toute erreur ou omission doit être rapportée à Stantec sans délai. Les droits d'auteur des plans et dessins demeurent la propriété de Stantec. Toute reproduction ou utilisation pour tout autre motif autre que celui autorisé par Stantec est strictement interdite.

**Légende:**

- Nouvel accès**
- Prolongement du réseau d'égout sanitaire**
- Aqueduc existante**
- Aqueduc proposée**
- Propriété de la ville de Château-Richer**



**NOUVEL ACCÈS À LA ROUTE ST-ACHILLÉE  
 LONGUEUR TOTAL: 1900m**

**PENTE MAX. ±12%  
 SECTEUR EN PENTE ENVIRON 750m**

**NOUVELLE STATION DE RÉDUCTION DE PRESSIION**

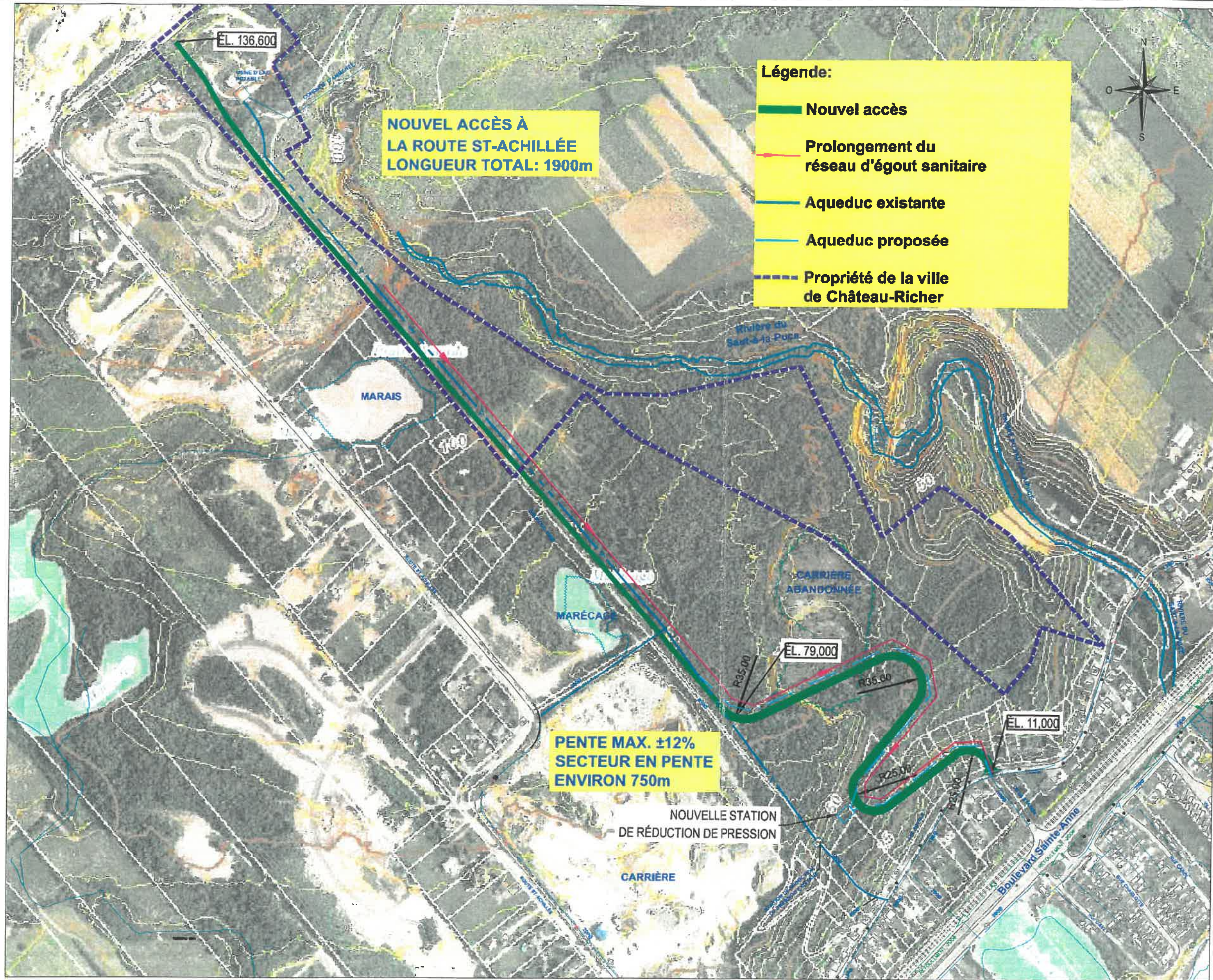

Émissions/Révisions	Par	Appr.	Date
C Étude de pré-évaluabilité révisée	L.M.D.	D.M.	20' 8-05-25
3 Étude de pré-évaluabilité 100%	L.M.D.	D.M.	20' 8-05-16
A Étude de pré-évaluabilité 50%	L.M.D.	D.M.	20' 8-04-19
Nom fichier: 158' 00231-100-VR-D-0001-20180510.CWG			20' 8-04-12 AA-MM-JJ

Lif Deschênes-Michaud, Ing. jr. Préparé	Stéphane Desrochers, tech. Dessiné
Véifié	Denis Maltais, ing. Chargé du projet

Scéoux

Client/Projet



**Titre**  
 ÉTUDE DE CONCEPT  
 NOUVEL ACCÈS ST-ACHILLÉE  
 TRACÉ PROPOSÉ

Projet No. 158100231	Échelle 1 : 5000
Dessin No. 0001	Feuille 1 de 2
	Révision C

U:\158100231\158100231-100-VR-D-0001-20180510.dwg  
 2018/05/28 9:16 Par: Labrecque, Tyna  
 11x17



**Droit d'auteur**  
 L'entrepreneur doit vérifier toutes les dimensions et en assumer la responsabilité. Prière de ne pas modifier les échelles de dimensions des plans/dessins transmis - toute erreur ou omission doit être rapportée à Stantec sans délai. Les droits d'auteur des plans et dessins demeurent la propriété de Stantec. Toute reproduction ou utilisation pour tout autre motif autre que celui autorisé par Stantec est strictement interdite.

B	Étude de préféabilité 100%	L.M.D.	D.M.	2018-05-16		
A	Étude de préféabilité 50%	L.M.D.	D.M.	2018-04-12		
Émissions/Révisions				Par	Appr.	AA-MM-JJ
Nom Fichier: 158100231-100-VR-D-0001-20180510.DWG						2018-04-10
						AA-MM-JJ

Lili Deschênes-Michaud, ing. jr.	Stéphane Desrochers, tech.
Préparé	Dessiné
	Denis Maltais, ing.
Vérifié	Chargé de projet

Sceaux

Client/Projet



Titre  
**ÉTUDE DE CONCEPT  
 NOUVEL ACCÈS ST-ACHILÉE  
 COUPE TYPE**

Projet No. 158100231	Échelle AUCUNE
Dessin No. 0002	Feuille 2 de 2
	Révision B

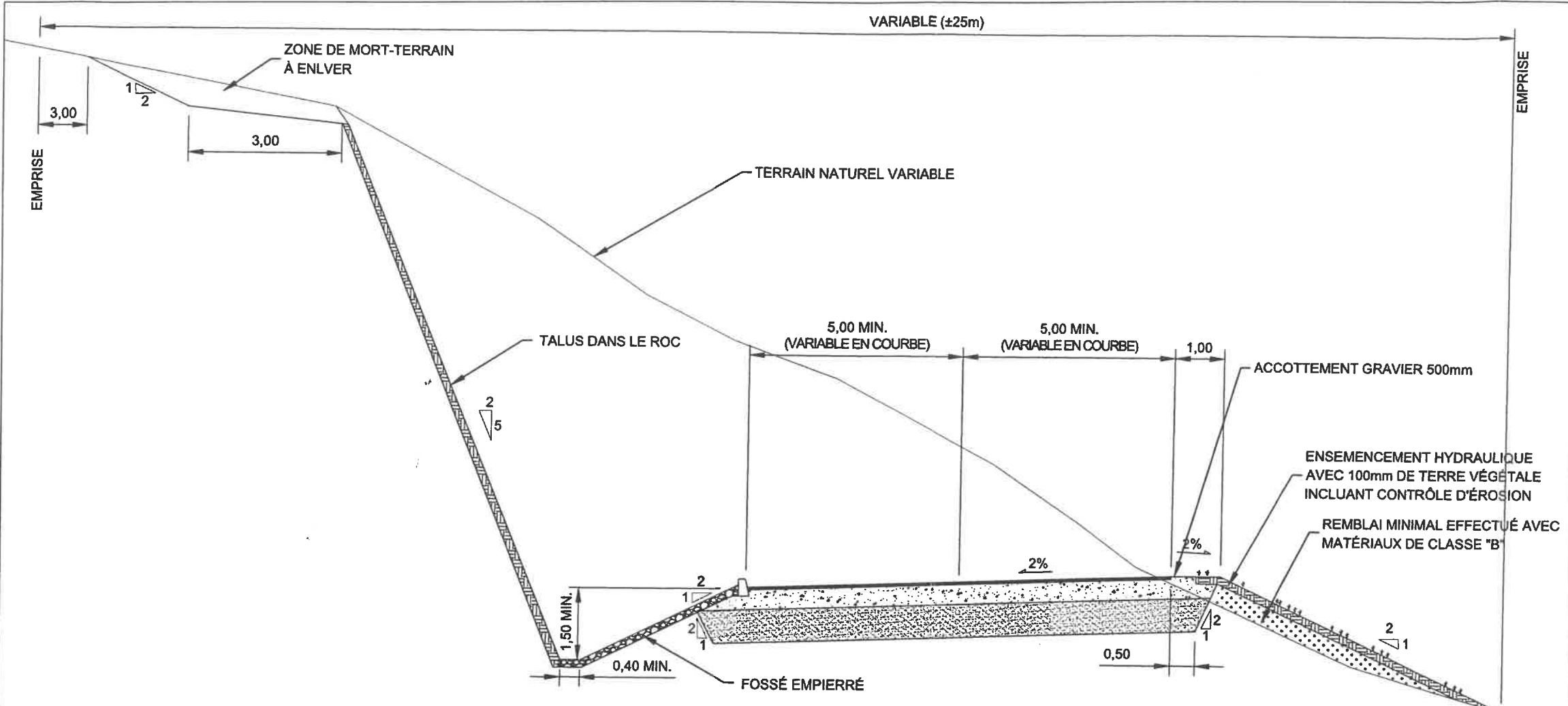

**COUPE TYPE DE VOIRIE  
TERRAIN EN PENTE**  
 AUCUNE

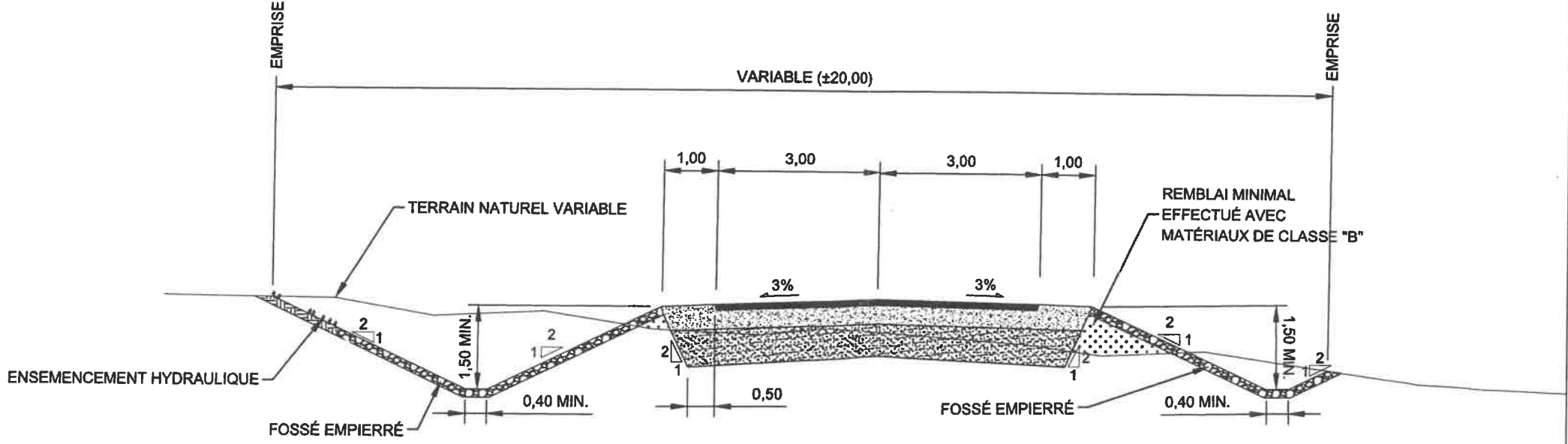

**COUPE TYPE DE VOIRIE  
TERRAIN PLAT**  
 AUCUNE

U:\158100231\25\_CAD\VR\158100231-100-VR-D-0001-20180510.dwg  
 2018/05/17 11:54 AM Par: Deschenes-Michaud, Lili