





Plan de zonage du secteur urbain Annexe M

-  Zones municipales
-  Périmètre urbain
-  îlot déstructuré type 1 (avec morcellement)
-  Unités d'évaluation

Règlement de zonage: # 616-25.



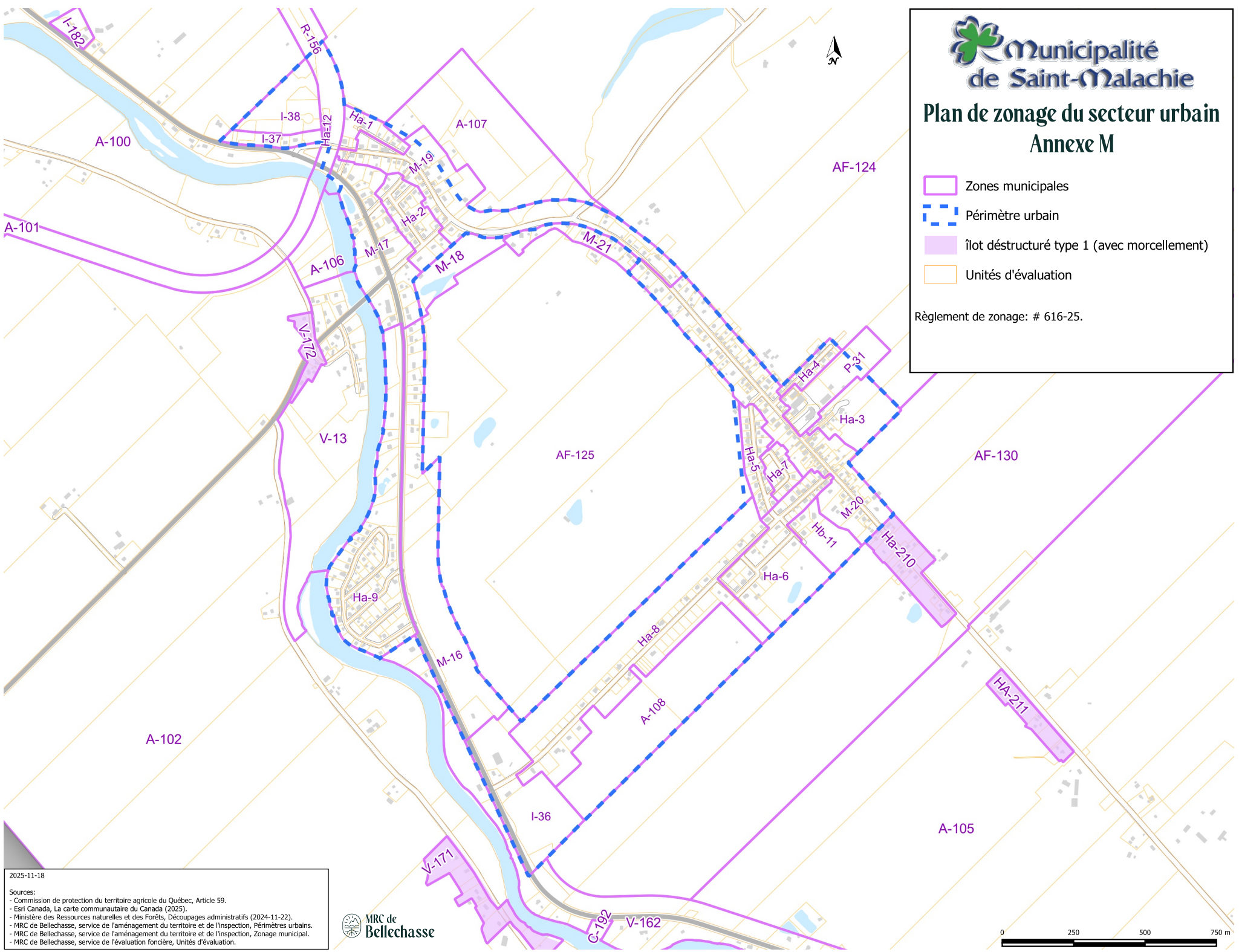



2025-11-18

Sources:

- Commission de protection du territoire agricole du Québec, Article 59.
- Esri Canada, La carte communautaire du Canada (2025).
- Ministère des Ressources naturelles et des Forêts, Découpages administratifs (2024-11-22).
- MRC de Bellechasse, service de l'aménagement du territoire et de l'inspection, Périmètres urbains.
- MRC de Bellechasse, service de l'aménagement du territoire et de l'inspection, Zonage municipal.
- MRC de Bellechasse, service de l'évaluation foncière, Unités d'évaluation.

Plan de zonage du secteur rural Annexe N

-  Zones municipales
-  Périmètre urbain
-  Unités d'évaluation
- Îlots déstructurés**
 -  Type 1 (avec morcellement)
 -  Type 2 (sans morcellement et vacant)

Règlement de zonage: # 616-25.



2025-11-18

Sources:

- Commission de protection du territoire agricole du Québec, Article 59.
- Esri Canada, La carte communautaire du Canada (2025).
- Ministère des Ressources naturelles et des Forêts, Découpages administratifs (2024-11-22).
- MRC de Bellechasse, service de l'aménagement du territoire et de l'inspection, Périmètres urbains.
- MRC de Bellechasse, service de l'aménagement du territoire et de l'inspection, Zonage municipal.
- MRC de Bellechasse, service de l'évaluation foncière, Unités d'évaluation.

